Protections Against Bullying

Pag 03

FREE

ENGLISH
ESPAÑOL

CanadianLatino
newspaper

Colombia eliminada del Mundial

Pag 05

FREE CALGARY, AB YEAR 17 - NO 104 - APRIL 2022 GRATIS

Shanghai under lockdown

Pag 04

Tomato apple juice

Pag 06

Meeting with Pope

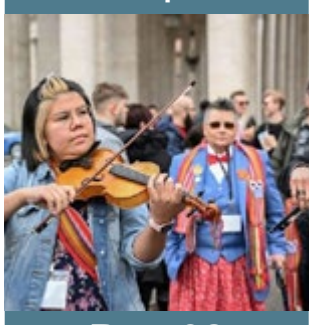

Pag 08

México exigirá “pre-registro”

Pag 11

$115M spent in Canada annually on low-income energy help

he global effort to fight climate change is expected to drive up household energy bills — and one researcher is sounding an alarm for Alberta.
Rising costs for heat and power are expected to hit low-income households the hardest.

Alberta is the only Canadian jurisdiction with no provincewide effort to help, says Abhilash Kantamneni, research associate with Efficiency Canada.

It has one-time emergency funding through Alberta Works, and some municipalities have loan programs. But other provinces have rolled out programs that actually foot the bill to reduce the energy consumption of struggling households long term.
That helps Canada meet its carbon targets, said Kantamneni. Plus, it “insulates low-income Canadians from future energy prices or upcoming carbon price increases.”

Canadá calificó al Mundial después de 36 años tras derrotar a Jamaica

Con total autoridad, Canadá tienen en su poder el pase al Mundial de Qatar y con una clasificación prácticamente perfecta, pues es el número uno de Concacaf.
Tuvieron que pasar 36 años para que Canadá volviera a estar en una Copa del Mundo, y ahora ha ganado ya su pase para estar en la edición de Qatar 2022. Y es que después de mucho tiempo de lucha y de intentar, la Selección vive un momento histórico, pues vencieron 4-0 a Jamaica en Toronto y con ello fue suficiente para que los canadienses sean parte del Mundial venidero.

Los trans y su lucha para escapar del servicio militar obligatorio en Colombia

Rodeado de soldados, Santiago avanza incómodo hacia el cuarto donde lo espera el psicólogo de una base del ejército. Lleva una faja que oculta sus senos. Como hombre transgénero, pretende que lo eximan de la obligación de enrolarse en las filas.

Auxiliar de vuelo de 22 años, Santiago, a quien le fue asignado el sexo femenino al nacer, entra a solas en la pequeña habitación. Al cabo de un tiempo, sale con la calificación de “No Apto”.

The African migrants who Italy accuses of people smuggling

The 16-year-old from Senegal was relieved to have landed safely in Sicily - staying in what he thought was a migrant reception centre.
This was in 2015, after he had survived a perilous boat journey from Libya. But two days into his stay he became concerned that the doors to his room were locked shut.

Unwittingly, in fact, Moussa - whose name has been changed to protect his identity - found himself in prison in Trapani, a port city in the west of the Italian island.

“This can’t be, I got to Italy and ended up straight in prison. I am 16,” he thought to himself.

He could not believe what had happened to him - this was not the Europe he had dreamt about before he embarked on the arduous journey from Senegal in search of a better life.

Moussa would go on to spend almost two years in an adult prison on charges of people smuggling even though he was a minor.

Bienes Raices Reporte

VENUS ERGON
CanadianLatino

Siga aprovechando los intereses de hoy, siguen bajos, y recuerde si usted puede pagar la renta de su propiedad, igual forma puede pagar por su propia casita, deje de regalar su dinero en renta, es hora de aprovechar los intereses de hoy.

Recuerde si usted puede pagar la renta de su propiedad igual forma puede pagar por su propia casita, deje de regalar su dinero en renta, es hora de hacer su sueno realidad “La casita propia”

VENUS ERGON lo ayudara ya sea como primer comprador, en el area que usted desee, o una casita nueva con sus gustos y al precio que usted pueda pagar o al valor de lo que usted califique buscando siempre lo mejor con mi experiencia de mas 30 anos en Calgary Home Marketing,.

Recuerda tambien le ofresco mis servicios para vender su propiedad haciendo una FREE O GRATIS EVALUACION DE SU PROPIEDAD.

VENUS ERGON
Real Estate Associate
Million Dollar Club
Director’s Platinum
Award Club
Text, Phone or E-mail

(403)617-2145
E-mail: vergon@cirrealty.ca
Over 30 Years of Experience in
Calgary Home Marketing
Cir Realty
venus.Incomrealestate.com
venus@canadianlatinonewspaper.com

$115M spent in Canada annually on low-income energy help

Efficiency Canada released its findings in a report Thursday, describing programs in other provinces that spent $3,000 to $11,000 per house in 55,000 low-income homes across Canada in 2020.

None of that was spent here.

“Specifically in Alberta, we’ve heard from folks that there is a strong appetite because of rising energy prices,” Kantamneni said.

CBC Calgary has been tracking the impact of rising energy prices by inviting community members to text their experience and questions.

Many Calgary residents told CBC News they’ve gone looking for help reducing their energy consumption and bills but have not found what they need. They report cutting back on food instead, turning the thermostat to 17 degrees and even wearing snow pants inside.

Calgary resident Karen Shaw says she’s looked for programs to help make her home more efficient.

Qatar 2022: Canadá calificó al Mundial después de 36 años tras derrotar a Jamaica

En esta ocasión, el cuadro canadiense, resolvió rápidamente el duelo ante Jamaica, pues primero, al minuto 13 Larin abrió el marcador y en la recta final del primer tiempo (44’) Buchanan también se hizo presente y Canadá ya ganaba por dos goles. Jamaica no dio ni una señal de cómo podría superar a un cuadro canadiense que fue infinitamente superior y que incluso pudo haber conseguido un marcador mucho más amplio, pero con lo que lograron les alcanzaba para causar una verdadera fiesta en Toronto, pues por fin podían volver a un Mundial.

Pero ahí no acabaría todo, pues ya casi en el silbatazo final, Hoilett, figura de Canadá, marcó el tercer gol con el que Canadá demostró que fue un dominador absoluto del juego, y sobre todo fue el tanto con el que explotó el BMO Field, pues los aficionados y todos los integrantes del equipo nacional, estallaron en felicidad porque Canadá está de nuevo en una Copa del Mundo.

Los trans y su lucha para escapar del servicio militar obligatorio en Colombia

Contra su voluntad, debió contarle al especialista que desde hace ocho años no se define como mujer y que como hombre trans no quiere cumplir con el servicio militar obligatorio de 12 meses que impone la ley a todos los varones colombianos entre 18 y 24 años, en un país con más de seis décadas de conflicto interno.

El dictamen del psicólogo lo liberó de ir al ejército, pero a costa de destapar su intimidad. “No se siente bien (...) mostrar el cuerpo, tener que explicar que soy trans, que tengo senos y, en mi caso, tener que quitarme la blusa y mostrar mi cuerpo”, señala a la AFP Santiago, reconocido legalmente como hombre desde 2019.

Para escapar del estigma, omite su nombre real y oculta el rostro frente a las cámaras.

Experiencias como la suya han empujado a los hombres trans de Colombia a librar una batalla ante la Corte Constitucional para ser exonerados del servicio militar, como ya ocurre con los negros, los indígenas y las mujeres trans gracias a sentencias del mismo tribunal.

The African migrants who Italy accuses of people smuggling

In the last decade more than 2,500 people have been arrested in Italy on the same charges, according to a recent report by Palermo-based non-governmental organisation Arci Porco Rosso.
Those arrested in Italy are accused of aiding and abetting illegal migration, a crime that can result in up to 20 years imprisonment and huge fines.
‘Used as scapegoats’
Hundreds of innocent migrants are currently locked up waiting for the legal process to be concluded, according to Maria Giulia Fava, a paralegal who co-authored the report.
She says that Italy is using people-smuggling laws to criminalise migrants and refugees in an attempt to scapegoat them over immigration levels.
Cheikh Sene, after being imprisoned for two years, now works with the Senegalese community

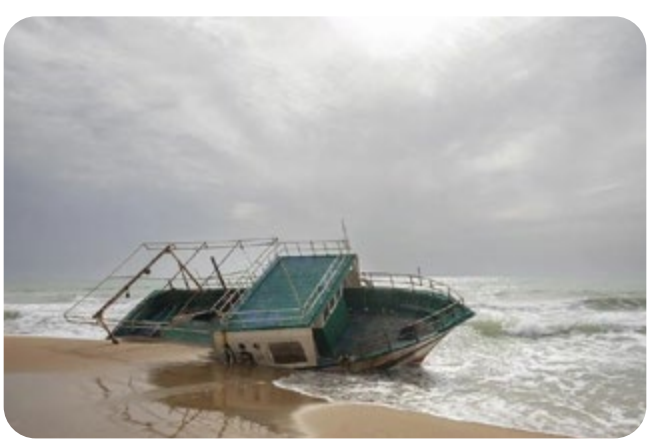

Migrants are charged on extremely weak evidence, she adds, court hearings are rarely open, there is a lack of adequate access to legal defence, evidence can be based on unreliable witnesses and minors can end up in the adult prison system. He is now a Senegalese community organiser in Sicily’s main city, Palermo, but spent two years in prison after being found guilty of aiding people smuggling and says that many migrants are unjustly kept in prison simply for saving lives at sea. He says that is what happened to him.

CanadianLatino newspaper

A Nuestros Lectores / To Our Readers

Material received without proper identification , written in an inappropriate or offensive manner will not be published. Articles and or advertising will be credited and are the sole responsibility of the writer. (Please provide full name, address and phone number. Complying with our secured privacy policy, we will not release this information to third parties)

We reserve the right to publish or edit the articles.

Material recibido sin adecuada identificación, escrito de manera inapropiada o de manera ofensiva no serán publicados. Los artículos y o anuncios serán acreditados a su autor y son de su sola responsabilidad. (Favor provéanos de nombre completo, dirección y teléfono. Cumpliendo con nuestra política de seguridad, ésta información no será revelada a terceras personas).

Nos reservamos el derecho de publicar y o editar dichos artículos.

www.canadianlatinonewspaper.com
venus@canadianlatinonewspaper.com
(403) 617- 2145

We Invite you to participate in Canadian Latino Newspaper with your comments, suggestions and to publish your advertising Just contact us at the address shown below.

Los invitamos a que participe en Canadian Latino Newspaper con sus comentarios, sugerencias y para publicar sus anuncios publicitarios solo cantactenos en la direccion que aparece abajo.

Community Comunidad

Ontario Strengthening Protections Against Bullying and Violence at School

TORONTO — The Ontario government is investing more than $550,000 in initiatives that will help keep kids safe in class and online. The funding will support programs that combat sex-trafficking, violence against women, bullying and cyberbullying.

According to the Centre for Addiction and Mental Health, 23 per cent of Ontario students reported being bullied at school and 22% of Ontario students reported being bullied over the internet. And Statistics Canada found the following:
95% of victims of police-reported human trafficking were women and girls.
22% of police-reported victims of human trafficking are children under the age of 18.
Most of all police-reported incidents of human trafficking in Canada occur in Ontario.
The Final Report of the National Inquiry into Missing and Murdered Indigenous Women and Girls (2019) highlighted that, "While Indigenous women represented only four per cent of the Canadian population in 2016, they comprised nearly 50 per cent of victims of human trafficking. Of those, nearly one-quarter were under the age of 18."These statistics are

disturbing, and the Ontario government is acting to protect students through partnerships with community organizations. The new initiatives supported by the Ontario government investments include:
$150,000 – in partnership with OneChild, to empower children and youth to combat the sexual exploitation of children through prevention education, advocacy, survivor care and survivor empowerment
$100,000 – in partnership with White Ribbon, to develop a program or resources specifically to support boys in secondary school to counteract sexual exploitation, violence against women and the attitudes that lead to it
$90,800 – in partnership with Respect Group Inc., to develop resources and tools to equip educators and school staff to identify, address and respond to bullying, abuse, harassment and discrimination
$59,950 – in partnership with the Ontario Native Education Counselling Association (ONECA), to provide an opportunity for Indigenous students to inform ministry and school boards in identifying their needs and concerns regarding bullying prevention
$50,000 – in partnership with PREVNet, to develop resources designed for educators of Grades 7 to 12 to enhance knowledge related to bullying, harassment and discrimination, as well as engaging peers to becomes allies
$50,000 – in partnership with Egale, to develop an online platform in support of 2SLGBTQI students, including access to counselling services and supporting resources to address mental health, anti-bullying and suicide prevention
$50,000 – in partnership with the Canadian Centre for Gender.

Police search for knife-wielding suspect after attack near Prince's Island Park

Calgary police investigators have released images of a person of interest linked to an attack on a woman near Prince's Island Park.

"The person is described as wearing a dark jacket, a light-coloured toque, with a mask, and carrying a green or grey tactical-style backpack. Anyone with information about this person is asked to contact police or Crime Stoppers.

Officers have also stepped up patrols in the area and are working with residents and businesses in the downtown area to improve safety, police said.

"Calgary remains a safe city, however, we are a big city with big city challenges and we all need to work together to ensure a vibrant downtown that is safe and welcoming for all," said Dist. 1 Staff Sgt. Greg Cooper.

"Call 911 if you are in immediate danger and report any suspicious or concerning events to the non-emergency number at 403-266-1234."

A woman was walking from Prince's Island Park along the Bow River pathway about 3:30 a.m. on Sunday when she was grabbed from behind by an unknown, knife-wielding suspect, who tried to drag her toward the river.

The victim fought back and managed to flee, reaching the assistance of a nearby security guard who called police.
There have been a number of incidents of random attacks in downtown Calgary in recent months.

Vanessa Ladouceur, 30, was stabbed to death while walking to work in the Beltline on March 18.

Michael John Adenyi, 26, has been charged with first-degree murder and is due in court again on March 30.

Two men are also facing charges after a series of random stabbings and attacks at LRT stations on Seventh Avenue S.W. in late December.

Liberan a cinco personas secuestradas por el ELN en el noreste de Colombia

La Defensoría del Pueblo de Colombia anunció este martes la liberación de cinco personas que permanecían secuestradas por el Ejército de Liberación Nacional (ELN) en el departamento de Norte de Santander, en el noreste del país.

El defensor del Pueblo, Carlos Camargo, informó que a través de misión humanitaria adelantada por la Defensoría en compañía de un representante de la Iglesia Católica se permitió la liberación del soldado Yeison Martínez Tapia, Galy David Soto Barranco, José Álvaro Rodríguez Gelvez, Isaura María Paz Contreras y Yair Daniel Osorio Contreras.
"Celebramos que estas personas puedan regresar con sus familias y amigos, además destacamos a los funcionarios de la Regional Ocaña, en cabeza de la defensora Deissy Díaz, quienes adelantaron con éxito esta labor humanitaria", subrayó Camargo.

Camargo también aprovechó para reiterar "el llamado a los grupos armados ilegales para dejar en libertad a todas las personas que se encuentran en su poder".

Por su parte, el ELN emitió un comunicado en el que anunció que "en los próximos días" se pondrá en libertad a la sargento del Ejército Dariana del Carmen Mora Beleño, "quien fue capturada por unidades del Frente de Guerra Darío Ramírez Castro realizando actividades de inteligencia en áreas de operaciones".
En el escrito, la guerrilla reprochó al Comité Internacional de la Cruz Roja (CICR) que "dilató" el procedimiento establecido por el ELN previo a ser liberada, que consistía en verificar la pertenencia de la sargento al Ejército.

Mora Beleño "fue enviada a misiones de inteligencia en estado de embarazo; por tales dilaciones hoy es madre y felizmente puede volver a reunirse con su familia, y sus padres José Amable Mora y Carmen Evelia podrán abrazar a su hija y su pequeña nieta", aseguró el ELN en el comunicado.

Realty Report

VENUS ERGON
CanadianLatino

I'd like to take this opportunity to remind you that my services are available to you at any time. I understand that you are interested in owning a new home and I would be more than happy to assist you with:

discovering properties that fit your family's vision finding your family's dream home that fits your budget and financial position (Find out here) scouting properties that are situated within the neighbourhood of your choice

These are just a few out of the many things that I can assist you with. Should you like to discuss in detail, how I can make your home shopping an enjoyable experience, please give me a call anytime via the number signed below. I am available 24/7.

Also, take a look at these homes for sale that match your dream home:

https://www.venus.incomrealestate.com/propertySearch

Thanks!

VENUS ERGON
Real Estate Associate
Million Dollar Club
Director's Platinum Award Club
Text, Phone or E-mail

(403)617-2145

E-mail: vergon@cirrealty.ca
Over 30 Years of Experience in Calgary Home Marketing
Cir Realty
venus.Incomrealestate.com
venus@canadianlatinonewspaper.com

Police investigate vandalism of Pride flag at Calgary church

Calgary police are investigating after a Pride flag banner on a southwest Calgary church was damaged in what they say is believed to be a possible hate crime.

On Sunday morning members of the Scarboro United Church noticed the banner, which hung outside the building's doors, with the word "repent" written across it in black marker, church minister Erin Klassen told CBC News on Tuesday.

Police say it was also partially burned and ripped.

"The initial initial feelings were kind of shock and disappointment," Klassen said.

"But the farther out I get from it, the more frustrated and sad and angry I am about it."

Investigators said they believe the damage was done by "unknown suspects" between 9 p.m. on March 25 and 9 a.m. on March 27, and are asking anyone who noticed suspicious activity to contact police.

'Hate has no home here'

Los homicidios descienden y los familiares buscan datos de los detenidos en El Salvador

La ola de violencia homicida que vive El Salvador desde el viernes pasado dio un respiro a las autoridades al descender el número de asesinatos, mientras que familiares de los miles de detenidos en el marco de un régimen de excepción buscan información, según pudo constatar Efe este martes.

La Policía Nacional Civil (PNC) informó que el lunes cerró con dos homicidios de supuestos pandilleros de la Mara Salvatrucha (MS13), cifra que implica una reducción frente a los asesinatos computados el fin de semana.

El 26 de marzo se convirtió en el día más mortífero de la historia reciente de El Salvador y para encontrar una cifra cercana es necesario retroceder a 2015, cuando el país se convirtió en el más violento del mundo.

El domingo 27, pese a estar en vigencia el régimen de excepción, las pandillas desafiaron al Gobierno con 11 homicidios.

China: Panic buying in divided Shanghai under lockdown

esidents in Shanghai are scrambling to stock up on supplies while thousands quarantine in offices, as a lockdown rolls out in the divided city.

After weeks of isolated compound lockdowns, the city of 25 million has been split into two.

Those in Shanghai's eastern half have been told to stay home for four days, with the western half due to enter a lockdown on Friday.

The move comes as the city battles a surge in Omicron Covid cases.
The city has reported around 20,000 Covid-19 infections since 1 March, registering more cases in four weeks than in the previous two years of the pandemic. China's zero-Covid strategy has been increasingly challenged by the highly infectious Omicron variant. But on Sunday authorities announced a mass lockdown that saw the city being split along the Huangpu River.

El presidente cubano pide extremar las medidas sanitarias para evitar otra ola covid

El presidente cubano, Miguel Díaz-Canel, pidió extremar las medidas sanitarias para evitar una nueva ola de contagios por covid-19 pese al avance de la campaña masiva de inmunización, informó este martes la prensa oficial.

De acuerdo con el periódico Granma, durante su reunión semanal con Díaz-Canel, los científicos que aconsejan al Gobierno pronosticaron un aumento progresivo en los casos confirmados y las hospitalizaciones.

La isla registra en los últimos días entre 600 y cerca de 1.000 nuevos casos diarios, cuando se estabilizaron en torno a 500 a principios de mes, pero lejos de las cifras de la parte más alta de la última gran ola de julio y agosto del año pasado, cuando se rozaron los 9.000 contagios al día.

Cuba ha llegado a acumular una semana sin muertes relacionadas con la enfermedad durante el mes de marzo.

Estos resultados, destacaron los científicos, se deben en parte a la cobertura de la campaña de inmunización con las tres vacunas producidas y desarrolladas en el país.

Cerca de 10 millones de personas, de los 11,2 millones de habitantes de la isla, han recibido el esquema completo de inmunización con las vacunas locales. Se trata del 95 % de la población vacunable.

Además, 6,2 millones de cubanos han recibido la dosis de refuerzo.

Sin embargo, los casos han ido aumentando en los últimos días. Los expertos achacan esta situación a la relajación de las precauciones entre la ciudadanía.

En ese sentido, los expertos alertaron que "las provincias (centrales) de Sancti Spíritus y Ciego de Ávila se han mantenido durante este año como el epicentro de la epidemia".

Tras los últimos informes epidemiológicos, las autoridades de la isla han enviado equipos de especialistas a los territorios más afectados para evaluar la situación con el fin de evitar nuevas tensiones del sistema sanitario.

(c) Agencia EFE

Sports Deportes

La Selección Colombia quedó eliminada del Mundial de Qatar

La Selección Colombia quedó eliminada del Mundial 2022 a pesar de haber ganado este martes por la mínima diferencia ante la Venezuela de José Pékerman gracias a un gol de James Rodríguez de penal.

El resultado entre Perú y Paraguay no se dio y los Incas lograron el cupo al repechaje luego de imponerse por 2-0 en condición de local a los guaraníes, lo que dejó a Colombia en el sexto puesto con 23 unidades, a uno de los 24 de los dirigidos por Ricardo Gareca. En el juego en Venezuela, nuevamente se vio a una Colombia incómoda y con falta de ideas. De hecho, por momentos se vio agobiada por el equipo Vinotinto, que tuvo en el primer tiempo opciones claras de llegar al gol.
Por su parte, Colombia también tuvo acciones claras de gol en el primer tiempo con Luis Díaz, no obstante, se encontró con un Wuilker Faríñez que no permitió abrir el marcador para el conjunto Tricolor con grandes atajadas.

Gymnastics Canada says it is troubled by allegations of abuse by current and former athletes

Gymnastics Canada said it is troubled by an open letter issued this week by dozens of past and present athletes who said the organization has failed to properly confront cases of alleged abuse and maltreatment within its ranks.

In a statement issued Tuesday, the organization that oversees gymnastics in Canada defended its record on addressing such problems, but said it will review its practices, acknowledging more can be done to ensure safety for all athletes.
"While we are saddened to learn that dozens of athletes feel that we failed to address these issues, we are committed to continuing to educate and advocate for system-wide reforms that will help ensure all participants feel respected, included, and safe when training and competing," the board of Gymnastics Canada said in the statement.
On Monday, a group of gymnasts, including 10 Olympians, sent a letter to Sport Canada, the federal department that funds sports organizations, calling for an independent investigation into what they alleged were abusive practices and a toxic culture at Gymnastics Canada that has put athletes at risk.

Though the letter did not discuss specific allegations, it said problems involving physical, mental and sexual abuse have occurred over the past several years, but efforts to address them by Gymnastics Canada (GymCan) have been insufficient. "We have pushed GymCan to investigate issues internally and to change policies to ensure athlete safety. We have gotten nowhere,"

the athletes' letter said. "Therefore, we now call on Sport Canada to fund an independent, third-party investigation into the ongoing toxic culture and abusive practices that persist within Canadian gymnastics."
Gymnastics Canada is one of more than 60 National Sport Organizations (NSOs) operating in the country. Though these NSOs are independent from government, Ottawa funds them through Sport Canada and can pull that support if it doesn't approve of how they operate.

El Camp Nou vivirá un día histórico para el fútbol femenino

Barça y Real Madrid se enfrentarán este miércoles (18.45 horas) en la vuelta de los cuartos de final de la Liga de Campeones femenina en un Camp Nou con las entradas agotadas, lo que hace presagiar que se pueda batir el récord de público en un partido de fútbol femenino, que ahora tiene la final del Mundial 1999 entre Estados Unidos y China, con 90.195 espectadores. Esta cifra histórica que se logró en el Rose Bowl de Pasadena (Estados Unidos) puede ser superada en el enfrentamiento entre los equipos de las capitanas Alexia Putellas e Ivana Andrés.

La capacidad del Camp Nou es de 99.354 espectadores. Así que, si la mayor parte del público que ha comprado las entradas hace uso de las mismas, el récord será una realidad.
Pero este partido entre Barça y Real Madrid en el feudo azulgrana aún podría batir más récords.

CanadianLatino newspaper

Aumente sus ingresos pautando
en nuestro periodico
CANDADIAN LATINO NEWSPAPER
- ONLINE -

CALL US TODAY!

(403) 617 2145

SCAN ME!

www.canadianlatinonewspaper.com venus@canadianlatinonewspaper.com

Recipes
Recetas

Beauty 01

Cherry Tomato Apple Juice

A combination of apple, cherry tomato, cucumber gives feeling full and satisfaction.

1 Remove the stem from the cherry tomato.
2 Prepare the apple as a whole. Cut the apple as needed to fit the chute.
3 Remove the stems and thorns from the cucumber. Cut cumber as needed to fit the chute.
4 Use hard ingredients first and then the soft ones. (ingredients can be alternated)

- 350mL (12oz)
- 142kcal
- Use the Strainer

INGREDIENTS

Cherry Tomato	280g
Apple	180g
Cucumber	180g
Lemon(with skin)	30g

TIP

Cherry tomatoes have low calories and good for obesity. Apple provides full of nutrients with anti-oxidant effect. Serve it with ice to make it more refreshing.

Skin care
Fatigue recovery
Lycopene, Vitamin C
—
Sweet

SUPER-FAST EGG AND RICOTTA LASAGNA

SUBSTITUTE WONTON WRAPPERS FOR NOODLES AND MAKE A LASAGNA DINNER IN A FLASH. NO NEED TO BOIL WATER – JUST TAKE THEM OUT OF THE PACKAGE AND BAKE.

1 1/2 CUPS	CHUNKY VEGETABLE PASTA SAUCE	375 ML
1/2 CUP	WATER	125 ML
1/4 TSP	PEPPER	1 ML
1	PKG (250 G) WONTON WRAPPERS	1
1	TUB (475 G) RICOTTA OR COTTAGE CHEESE	1
6	HARD COOKED EGGS, SLICED	6
2 CUPS	SHREDDED ITALIAN CHEESE BLEND	500 ML

PREHEAT OVEN TO 350°F (180°C). IN A BOWL, COMBINE PASTA SAUCE WITH WATER AND PEPPER. SPREAD ABOUT 1/2 CUP (125 ML) OF THE SAUCE IN AN 8-INCH (20 CM) SQUARE BAKING DISH. COVER BOTTOM WITH WONTON WRAPPERS, OVERLAPPING SLIGHTLY, AND ANOTHER 1/3 CUP (75 ML) OF THE SAUCE. TOP WITH ONE THIRD EACH OF THE RICOTTA AND EGGS. SPRINKLE WITH 1/2 CUP (125 ML) OF THE CHEESE. REPEAT LAYERS TWICE. ARRANGE REMAINING WONTON WRAPPERS OVER TOP, THEN SPREAD WITH REMAINING SAUCE AND CHEESE. BAKE FOR ABOUT 30 MINUTES OR UNTIL BUBBLY. LET STAND 5 MINUTES BEFORE CUTTING. SERVES 4.

Cubanos se dividen frente a referendo sobre derechos de las mujeres y matrimonio igualitario

El Gobierno cubano está buscando apoyo para un nuevo código de familias que abriría la puerta al matrimonio entre parejas del mismo sexo y promovería los derechos de las mujeres, pero una encuesta reciente y expertos sugieren que un próximo referendo puede no ser aprobado.

El tibio respaldo a las reformas sociales, que choca con la arraigada cultura "machista" de la isla, amenaza con derrotar a los partidarios respaldados por el Estado en un caso de apertura del Gobierno a un debate franco.

El proyecto del código de las famílas, que incluye 100 páginas bajo escrutinio en reuniones de barrios en Cuba, reúne una serie de nuevas regulaciones sobre conducta familiar.

Además, examina varias leyes aprobadas en 1975 de la época del expresidente cubano Fidel Castro.

Fidel Castro reconoció en 2010 la persecución de los homosexuales en la isla, quienes fueron detenidos poco después de la revolución de 1959 y enviados a campos de trabajos forzados. Él admitió su responsabilidad personal y lo calificó como una "gran injusticia".

El nuevo texto legalizaría el matrimonio entre personas del mismo sexo y las uniones civiles, permitiría que las parejas homosexuales adopten niños, duplicaría los derechos de las mujeres y promovería la distribución equitativa de las responsabilidades domésticas. También incluye novedades como los acuerdos prematrimoniales y el embarazo asistido.
Los padres tendrían "responsabilidad" en lugar de "custodia" de los hijos y estarían

obligados a ser "respetuosos de la dignidad e integridad física y psíquica de los niños y adolescentes".
El texto dice repetidamente que los padres y los tribunales deben otorgar a los hijos que maduran más voz sobre sus vidas.
Pero un pronóstico sobre el resultado del referendo, previsto para alguna momento del otoño boreal está lejos de ser seguro.

Mexico missing students: Parents angry at military's obstruction

The parents of 43 Mexican students who disappeared in 2014 have expressed outrage after experts accused the armed forces of hiding evidence.

A new report has revealed that Mexico's military failed to disclose that the students were under surveillance at the time of their disappearance.

"We're angry, we're really mad," said Mario González, whose son César Manuel has not been seen since.

Neither the navy nor the army have commented on the report.

One of the report's authors said that investigators had hoped that they would have found out by now about the fate of the 43 students but that it had been "impossible due to the destruction of evidence and the spinning of a lie at the highest levels".
Who were the 43?

The 43 studied at an all-male teacher training college in the town of Ayotzinapa, in western Guerrero state. The college has a history of left-wing activism and the students regularly took part in protests.

On 26 September 2014, a large group of them travelled to the nearby town of Iguala to stage a protest against what they saw as discriminatory hiring practices for teachers.

La directora de Oxfam lamenta que la guerra de Ucrania está "ahondado otras crisis"

"La guerra de Ucrania está eclipsando pero, sobre todo, ahondando otras crisis", advierte la directora ejecutiva de Oxfam International, la colombiana Gabriela Bucher, quien urge a "no olvidar" otros conflictos como el de Yemen y Etiopía.

"La crisis en Ucrania es una situación preocupante que tiene impactos para la humanidad entera", afirma Bucher en una entrevista con Efe en Nairobi en la sede central de esta organización de lucha contra la desigualdad y la pobreza, cuyas riendas tomó en 2020.

La invasión rusa de Ucrania -señala- ha provocado el éxodo de casi cuatro millones de refugiados, un drama inédito en Europa desde la II Guerra Mundial (1939-1945) aunque aliviado por "una gran respuesta de solidaridad por parte de la población europea".

"Tenemos todos una compasión y una empatía con la situación de las personas refugiadas", subraya la directora, que forjó su pasión por la justicia social en su Colombia natal, donde trabajó con comunidades golpeadas por décadas de conflicto armado en ese país.

YEMEN Y ÁFRICA, CRISIS ECLIPSADAS

Sin embargo, puntualiza a Efe, "en este momento el público general está viendo sólo una crisis (la de Ucrania) en la televisión, en la radio o en los periódicos y no podemos olvidar las otras".

"Porque los conflictos se dan de múltiples formas en diferentes zonas del mundo, pero el sufrimiento es el mismo para los seres humanos", enfatiza Bucher, quien se pregunta "cómo podemos ser más empáticos y tener unas respuestas más igualitarias".
A su juicio, la atención humanitaria que acapara la contienda en Ucrania genera un desinterés hacia otras crisis que ya causan "hambre extrema" en países como Yemen, asolado por una guerra desde 2015.

La directora de Oxfam International, confederación de oenegés fundada en 1955 que opera en más de sesenta países, destaca como "ejemplo" de ese fenómeno la reunión de donantes de Yemen celebrada este mes en Ginebra, que resultó "decepcionante" al no recaudar "suficientes fondos".

Meeting with Pope a 'stepping stone' towards reconciliation

A delegation of indigenous Canadians is at the Vatican this week in search of an elusive apology from the Catholic Church for its role in the operation of the country's residential school system.

The visit, briefly postponed by the pandemic, will be the first time Pope Francis hears directly from survivors of the schools and their descendants.

The pontiff is expected to visit Canada later this year to meet with indigenous communities and to assist with ongoing reconciliation efforts - repairing the relationship between indigenous people, non-indigenous people and the government.
Christian churches were essential in the founding and operation of the schools, which were part of a government policy at the time to attempt to assimilate indigenous children and destroy indigenous cultures and languages. The Roman Catholic Church in particular was responsible for operating up to 70% of residential schools.

This week's trip to Rome is the culmination of years of lobbying by indigenous communities for an official papal apology on behalf of the church to survivors and their communities - and it comes at a time in Canada of national reckoning over the residential school system.

The Holy Father will address the full delegation on Friday following separate private meetings during the week with its First Nations, Métis and Inuit representatives.

De la basura a tu montura: El plástico se transforma en gafas en Colombia

El plástico se reutiliza en una tienda en Bogotá para convertirse en gafas de manos de un particular mono, el que representa a la marca Sajú, una empresa colombiana que hace del reciclaje una actividad divertida y personalizada para darle una segunda vida a un material desechable que ahora puede transformarse en tu montura.

Sajú toma su nombre del apelativo con el que llaman en la región del Pacífico colombiano al mono capuchino, explica a Efe Juan Pablo Pradilla, uno de los fundadores de esta empresa que le agrega valor a uno de los residuos que más se generan a diario.

La ONU aprueba investigar las violaciones de derechos humanos en Nicaragua

El Consejo de Derechos Humanos de la ONU aprobó hoy una resolución que establecerá un grupo de tres expertos para investigar posibles violaciones de derechos humanos en Nicaragua desde abril de 2018, cuando estalló una revuelta popular calificada como un intento de golpe de Estado por el Gobierno de Daniel Ortega.
La resolución, aprobada con 20 votos a favor de países miembros, siete en contra y 20 abstenciones, decide la formación de este mecanismo de investigación con el mandato de "recolectar, preservar y analizar información y evidencias" sobre esas posibles violaciones de derechos humanos, "identificando a sus responsables".

Con un mandato inicial de un año, esta misión tendrá una labor similar a la aprobada en 2019 para Venezuela mediante otra resolución del Consejo de Derechos Humanos, por lo que es el segundo mecanismo de investigación de este tipo para países de Latinoamérica.

La resolución había sido presentada por Ecuador, Brasil, Canadá, Chile, Colombia, Costa Rica, Paraguay y Perú, y ha contado con el patrocinio de cerca de medio centenar de gobiernos.
El documento expresa además preocupación por "el deterioro de la democracia y la situación de los derechos humanos en Nicaragua", donde se ha producido "un aumento de las restricciones al espacio democrático y de la represión a la disidencia".

Esta represión incluye "actos de intimidación, acoso y vigilancia ilegal o arbitraria de defensores de derechos humanos", subraya un texto que lamenta la falta de rendición de cuentas ante estos hechos desde hace cuatro años, así como la prohibición de manifestaciones pacíficas y los juicios sin el debido proceso. El documento reclama a las autoridades nicaragüenses el cese de las detenciones arbitrarias y la intimidación, la liberación inmediata de los detenidos injustamente y la investigación de casos de acoso a líderes políticos, periodistas, activistas y otros críticos con el Gobierno de Ortega.

Programa piloto de atención para prevenir el suicidio

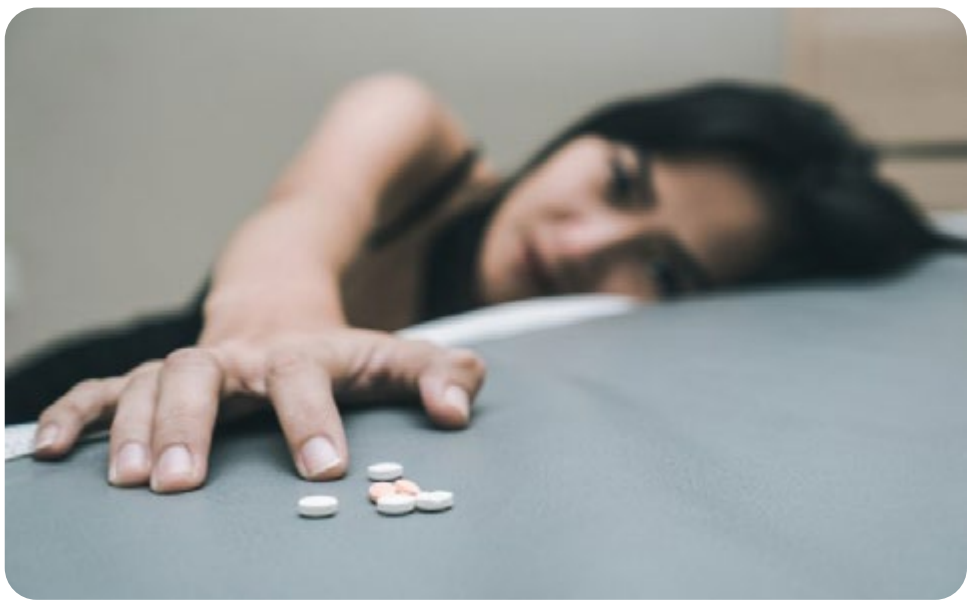

De acuerdo con la Secretaría de Gobernación, jóvenes pasantes de la carrera de psicología, con apoyo de sus universidades, brindarán servicio a población de entre 12 y 17 años de edad con el fin de prevenir el suicidio. En su fase de prueba se implementará en cinco estados del país: Coahuila, Chihuahua, Durango, Jalisco y Morelos, según la información oficial emitida por la Secretaría de Gobernación.

El proyecto se dará a través de la Secretaría Ejecutiva (SE) del Sistema Nacional de Protección de Niñas, Niños y Adolescentes (Sipinna) con el fin de brindar atención psicológica a esta población. Este programa consiste en que jóvenes pasantes de la carrera de psicología, con apoyo de las universidades donde estudian, brinden atención a adolescentes de entre 12 y 17 años de edad. Así, pasantes en psicología contaran con el acompañamiento de las y los académicos de la Universidad Autónoma de Ciudad Juárez (UACJ) de Coahuila (UAdeC); la Universidad Juárez del Estado de Durango (UJED); del Valle de Autlán en Jalisco, y la Universidad Autónoma del Estado de Morelos (UAEM).

Con ello "se espera atender la salud mental de las personas adolescentes, orientarlas y, en caso de ser necesario, canalizarlas para que reciban terapia", expresó la encargada de despacho del Spinna. Durante un periodo de dos meses, adolescentes que lo soliciten podrán recibir orientación psicológica virtual gratuita de parte de jóvenes pasantes en psicología, capacitados y supervisados por su universidad para brindar dicho servicio.

El modelo contempla orientación psicológica a través de diversas plataformas digitales y se dirige exclusivamente a adolescentes del rango de edad establecido, y que viven en las urbes. Se contempla principalmente a estudiantes de secundaria, que podrán recibir hasta ocho sesiones gratuitas durante dos meses, que incluyen seis sesiones para cada adolescente y dos entrevistas de orientación al inicio y al término para madres, padres o personas tutoras o cuidadoras.

CIDH: La destitución de McFields confirma las violaciones en Nicaragua

La Comisión Interamericana de Derechos Humanos (CIDH) aseguró este martes que las declaraciones públicas y posterior destitución del exembajador nicaragüense ante la Organización de Estados Americanos (OEA), Arturo McFields, confirman las graves violaciones a derechos humanos en el país.

"(Estos hechos) confirman las graves violaciones a derechos humanos que se vienen cometiendo en el país, el deterioro institucional y la agudización de la estrategia del Ejecutivo para acallar a las voces disidentes y opositoras", indicó la CIDH en un comunicado.
Tras cinco meses como embajador ante la OEA, McFields se rebeló el 23 de marzo contra el presidente de Nicaragua, Daniel Ortega, denunció la "dictadura" de su país

y exigió la liberación de los presos políticos, por lo que inmediatamente fue cesado del cargo.

En su comunicado, la CIDH urgió a Nicaragua poner fin a la persecución de las voces disidentes, liberar a todas las personas detenidas arbitrariamente y buscar fórmulas para reestablecer los derechos y garantías de un Estado democrático de derecho.

Además, exhortó a los Estados americanos y a la comunidad internacional a demandar al Estado de Nicaragua el cumplimiento de sus obligaciones internacionales en materia de derechos humanos.

(c) Agencia EFE

Germany warns on gas supply over Russia payment row

Germany has declared an "early warning" over possible gas supply disruption amid a payments stand-off with Russia.

Russia had demanded "unfriendly" countries pay for its gas in roubles from 31 March, but the EU, which mainly pays in euros, has rejected the idea.

Moscow later appeared to soften its stance, saying on Wednesday rouble payments would be introduced gradually.

But Germany has urged consumers and companies to reduce consumption in anticipation of possible shortages.

Germany gets about half its gas and a third of its oil from Russia and has warned that it could face a recession if supplies suddenly stopped.

Under an existing gas emergency plan, the "early warning phase" is the first of three steps designed to prepare the country for a potential supply shock.

In its final stage, the government would bring in gas rationing.

German economy minister Robert Habeck said gas supplies were safeguarded for the time being, but said it was increasing precautionary measures in case of escalation by Russia.

The head of German network regulator Bundesnetzagentur, Klaus Mueller,

said the aim of the early warning was to avoid a deterioration of supply. He urged consumers and industry to prepare for "all scenarios".

Kremlin spokesman Dmitry Peskov said Russia would not demand payments in roubles from Thursday.

"Payments and delivery is a time consuming process... from a technological point of view, this is a more prolonged process," he said. The West has been imposing sanctions on Russia in response to its invasion of Ukraine.

In response, Russian President Vladimir Putin has demanded that natural gas exported to Europe should be paid for in roubles.

Expresidente dominicano lamenta que Latinoamérica se ha vuelto "irrelevante"

El expresidente dominicano Leonel Fernández afirmó este martes que la desunión ha llevado a América Latina a convertirse en una región "irrelevante" en la política mundial.
Fernández, quien intervino en la apertura del Foro Global @ Casa de Campo, que se celebra en este martes en La Romana (República Dominicana), recalcó que estos son los momentos "de mayor y debilidad" de América Latina y el Caribe en su historia contemporánea.

"En estos momentos, lamentablemente, América Latina y el Caribe, al carecer de una voz que le unifique en el escenario internacional, se ha convertido en una región irrelevante", dijo Fernández en su discurso.
El exgobernante señaló que los organismos de integración regionales están en crisis y sostuvo que la CELAC "no funciona", la "UNASUR ha desaparecido", la Comunidad Andina de Naciones "no se hace sentir", el Sistema de Integración Centroamericana (SICA) está dividido y el CARICOM "no representa a todas las naciones del Caribe".
"Y la OEA, económicamente frágil, no logra concitar todo el apoyo requerido para desempeñar las funciones de interlocución para la estabilidad política democrática que todos deseamos para la región", agregó.

Closed for three years, Whitehorse hot springs to reopen soon as new spa facility

It's taken three years, but a Yukon tourism destination is getting ready to reopen.

Formerly known as the Takhini Hot Springs, the Eclipse Nordic Hot Springs has gone through a massive facelift.

Owner Garry Umbrich said after taking part in a local business development program that gave him access to experts from around the world, he decided to change the model of his business.
"We've moved it from being a recreational facility to being a health-based facility.
So it's very much in the direction of a spa," he said. In addition to the hot springs, Umbrich said they've added saunas, steam rooms, cold showers, a lot of seating areas and relax areas.
"The spa services are borrowed from the European tradition of going from hot to cold to relax," he said.

He added people will also see Turkish and Icelandic influences in the seating and relax areas, as well as a strong Japanese influence in the hot springs.
The water will also be hotter than it used to be, going from 37 C and 38 C to 40 C, said Umbrich.
"Instead of spending, say, 95 per cent of your time in the water, you might spend 50 per cent of your time in the hot water," he said.

The hotter water also means children won't be able to use the facility.
Umbrich said when he started planning for the renovated facility, he had hoped to keep a pool for children but eventually realized it couldn't be combined with the spa services he wanted to offer.
He added he talked to the owners of a proposed hotel

nearby who assured him they would put in a family-friendly pool that would be accessible for everyone, including people who are not customers of the hotel.

Este argentino se vengó del rival que eliminó a su hermano. Ahora está en cuartos y sueña en Miami

El argentino Francisco Cerúndolo sacó fuerzas de flaquezas para convertirse en el salvador de la Legión Latinoamericana con un gran triunfo en el Miami Open, tras la fantástica remontada protagonizada este martes 29 de marzo que lo colocó en los cuartos del final y mantuvo así vivo su sueño americano.

Cerúndolo, quien había vencido anteriormente a Gael Mofilis, se impuso al estadounidense Frances Tiafoe (28) con parciales 6-7 (2), 7-6 (3) y 6-2 con un juego muy sereno y firme, que dejó al norteamericano fuera de combate después de que este ganara con apuros el primer set.

En el segundo hizo justicia y en el tercero, ya con Tiafoe tocado, el sudamericano le rompió el servicio y todo fue cuesta abajo.

"Estoy muy feliz. No lo puedo creer. Hoy jugué bien pero no fue de mis mejores partidos", expresó Cerúndolo. "Estoy contento porque él es un rival durísimo que juega muy plano y ese no es el tipo de juego que me gusta a mí. En el tercero me recuperé rápido por suerte y lo rompí".

Ahora Cerúndolo, de 23 años, vengó la derrota de su hermano Juan Manuel ante el propio Tiafoe, tras dos horas y media de partido, y se enfrentará al italiano Jannik Sinner (9), quien en un espectacular duelo superó 7-6 (3) y 6-3 al australiano Nick Kyrgios.
Sinner, finalista del año pasado, fue mejor que el niño malo de la ATP que sostuvo una discusión con el juez de silla al final del primer set y luego rompió su raqueta, lo cual lo sacó mentalmente del encuentro.

De este modo el Miami Open entró en su recta final con la disputa de los octavos de final de la rama varonil y los cuartos en la femenina en el Hard Rock Stadium de Miami Garden.

Aumentan cruces de migrantes en frontera sur de EEUU

Alrededor de 7.000 migrantes son detenidos a diario tras cruzar la frontera entre Estados Unidos y México, informó el martes el jefe de la Patrulla Fronteriza, lo que representa un fuerte aumento respecto a la cifra registrada en febrero y surge en momentos en los que el gobierno del presidente Joe Biden se aproxima a una decisión sobre si poner fin a las restricciones al asilo implementadas para evitar la propagación del COVID-19.

El jefe de la Patrulla Fronteriza, Raul Ortiz, dijo que 1.500 cubanos fueron detenidos en la víspera, más del doble del promedio diario de febrero. Asintió cuando le pidieron confirmar que aproximadamente 7.000 migrantes estaban siendo detenidos diariamente, en comparación con el promedio diario de 5.900 registrado en febrero.

El fuerte aumento, en caso de que siga así, podría superar los niveles de migración alcanzados el año pasado, en 2019 y en otros periodos de mayor actividad.

"Este es un problema bipartidista, hay que sumar a ambos partidos", comentó Ortiz en la Expo de Seguridad Fronteriza, una conferencia del sector que se lleva a cabo en San Antonio, Texas.

El Departamento de Seguridad Nacional anunció que tiene planes para tres escenarios: para el nivel actual de cruces fronterizos ilegales, para unas 12.000 detenciones y para unas 18.000, una cantidad impresionante pero que las autoridades dicen es simplemente para estar preparados y no una proyección como tal.

El gobierno estadounidense enfrenta la llegada de migrantes de países que generalmente no enviaban un número tan elevado de personas a Estados Unidos, como Cuba, Nicaragua, Venezuela y Colombia.

Desde marzo de 2020, Estados Unidos ha utilizado una orden de salud pública instaurada para prevenir la propagación del COVID-19 para expulsar a migrantes más de 1,7 millones de veces sin darles la oportunidad de solicitar asilo.

Se tiene previsto que esta semana los Centros para el Control y la Prevención de Enfermedades tomen una decisión sobre si prorrogar el Título 42, nombrado así por una ley de salud pública de 1944.

Algunos migrantes de países como Cuba siguen siendo liberados en territorio estadounidense para que soliciten asilo debido a que los costos y problemas diplomáticos impiden que Estados Unidos los envíe a casa.

El Servicio de Control de Inmigración y Aduanas tiene unas 21.000 camas disponibles en sus centros de detención, informó Corey Price, director de las operaciones de aplicación de la ley y expulsión de la agencia. Incluso si desocupara sus camas, estarían llenas este fin de semana con los recién llegados. La agencia está revisando la opción del arresto domiciliario y otras alternativas, dijo.

Las tasas de COVID-19 han ido a la baja entre los migrantes que cruzan la frontera, lo que plantea más dudas sobre las bases científicas para dejar en vigor el Título 42. Aunque no existe una tasa global para los migrantes, los resultados de las pruebas realizadas en varios de los principales corredores para el cruce ilegal de la frontera indican que está muy por debajo de los niveles que generaron preocupación entre las autoridades estadounidenses.

Greece: Protesting hospital workers clash with police

Protesting Greek health care workers clashed with police outside parliament during a demonstration in Athens Wednesday against proposed hospital reforms.

Riot police fired tear gas at protesters who challenged a cordon. No arrests were reported, while several protesters sought medical attention for breathing difficulties.

Lawmakers are debating proposed health care reforms that include new guidelines to recognize the tenure of doctors and nurses who have worked abroad.

Unions say the measure is also designed to undermine labor rights for Greek hospital staff, an allegation the center-right government denies. They are also demanding that more short-term contract workers be given regular jobs.

Health care unions have staged frequent protests during the pandemic, arguing that not enough support has been given to exhausted hospital staff members dealing with the COVID-19 crisis.

"Many of our members are being held hostage with short-term contracts," hospital doctors' union leader Michalis Yiannakos said. "There is a large number of surgeries and medical cases that have been delayed because of the pandemic, so it's imperative that the health system is strengthened. But the opposite is happening."

The Associated Press

Health News
Noticias de Salud

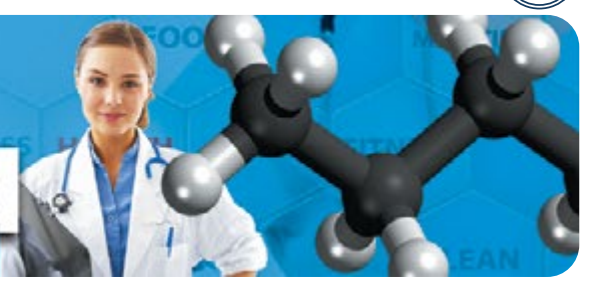

México exigirá a los viajeros colombianos llenar un “pre-registro” a partir de abril

Los colombianos que viajen a México deberán llenar un “pre-registro obligatorio” a partir del próximo 1 de abril en una página web habilitada por las autoridades del país norteamericano desde este martes.
Así lo informó la Cancillería colombiana, que detalló en un comunicado que para diligenciar el formulario, los viajeros deben tener “a la mano su pasaporte, correo electrónico, tiquetes (boletos) de ida y regreso, reserva de hotel o carta de invitación e información detallada sobre su itinerario durante su estadía en México”.

La información agregó que tras diligenciar el formulario, los viajeros recibirán en su correo electrónico “un código QR que deberá ser presentado impreso al oficial de migración al momento de su llegada a México”.
Para viajar a la nación norteamericana por turismo, negocios, estudios o tránsito, los colombianos no requieren visa siempre y cuando la estancia sea menor a 180 días, según las autoridades mexicanas.
Igualmente, México retiró el requisito de la visa para los colombianos en 2012 en el marco de las negociaciones de la Alianza del Pacífico.

Sin embargo, en marzo del año pasado el Gobierno de Colombia manifestó a México su “preocupación” por las “reiteradas inadmisiones” y las presuntas vulneraciones a los derechos de los colombianos por parte de la autoridad migratoria mexicana.

Varios colombianos denunciaron entonces que fueron supuestamente maltratados y humillados en la zona de migración en el aeropuerto de México, y que muchos de ellos terminaron siendo inadmitidos.
Además de Colombia y México también hacen parte de la Alianza del Pacífico Chile y Perú, grupo que se creó para la articulación política, económica y de cooperación e integración entre sus miembros.
(c) Agencia EFE

Health-care advocates generally pleased with N.S. budget

Health-care advocates are generally pleased with the Houston government’s proposed health-care spending announced in Tuesday’s budget.

The 2022-2023 budget includes $5.7 billion for health-care services, an increase of $413.4 million from last year.

Doctors Nova Scotia called it a step toward a better future.

“Competitive compensation and ensuring a supportive work environment support both the recruitment of doctors and retention,” said Dr. Alana Patterson, director of physician compensation.

Patterson said she is also encouraged by the plan to deal with wait lists and surgical backlogs.

The province has announced:

$17.5 million to perform 2,500 more surgeries, expand operating room hours and add 28 beds and staffing at the Dartmouth General Hospital.

$2.1 million to address surgery backlogs caused by COVID-19 at the IWK Health Centre and $597,000 to expand operating room capacity in Cape Breton.

The Nova Scotia Nurses’ Union is also pleased with what it calls a “significant investment,” particularly in long-term care. The province will spend $3.2 million to create 200 new nursing seats at Cape Breton University, Dalhousie University, St. Francis Xavier University and the Nova Scotia Community College.

“We have a lot of vacancies, so we have jobs for these individuals when they graduate,” said union president Janet Hazelton.

The dean of Dalhousie’s faculty of health also supported the move.

“We’re pleased this increase in enrolment comes with additional resources to support our nursing faculty and staff,” wrote Dr. Brenda Merritt in an email to CBC News.

The budget includes $20.6 million more spending on mental health initiatives.

Candidatos en Colombia proponen sustituir coca con cannabis

Dos candidatos a la presidencia de Colombia propusieron el martes sustituir los cultivos de hoja de coca por cannabis destinado para uso industrial y medicinal durante un debate realizado por la Universidad Externado de Colombia.
El izquierdista Gustavo Petro, quien obtuvo la mayor votación en las primarias presidenciales, planteó promocionar la industrialización y exportación del cannabis y utilizarla al tiempo como una economía de “sustitución” de los cultivos de hoja de coca.
“Sustituimos la hoja de coca no a partir de la fumigación (con glifosato) y la represión, sino a través de una reforma agraria que permita la agro industrialización de los productos del campesinado en manos y propiedad del mismo campesinado”, explicó Petro, exalcalde de Bogotá y quien en su juventud perteneció a la extinta guerrilla del M-19.
Dos candidatos a la presidencia de Colombia propusieron el martes sustituir los cultivos de hoja de coca por cannabis destinado para uso industrial y medicinal durante un debate realizado por la Universidad Externado de Colombia.
El izquierdista Gustavo Petro, quien obtuvo la mayor votación en las primarias presidenciales, planteó promocionar la industrialización y exportación del cannabis y utilizarla al tiempo como una economía de “sustitución” de los cultivos de hoja de coca.
“Sustituimos la hoja de coca no a partir de la fumigación (con glifosato) y la represión, sino a través de una reforma agraria que permita la agro industrialización de los productos del campesinado en manos y propiedad del mismo campesinado”, explicó Petro, exalcalde de Bogotá y quien en su juventud perteneció a la extinta guerrilla del M-19.
Colombia continúa siendo el país con más cultivos de coca en la región Andina. En 2020 se registraron 245.000 hectáreas de hoja de coca, según el reporte de la Oficina de Política Nacional de Control de Drogas de los Estados Unidos.

Aprueban refuerzo de la vacuna contra COVID

La Administración de Drogas y Alimentos (FDA) de los Estados Unidos aprobó un segundo refuerzo de la vacuna contra COVID-19 para las personas de 50 años y más. Este refuerzo debe administrarse cuatro meses después de haberse aplicado el primero.

“La evidencia actual sugiere cierta disminución de la protección con el tiempo contra formas graves de COVID-19 en personas mayores e inmunodeprimidas. Según un análisis de datos emergentes, una segunda dosis de refuerzo de la vacuna Pfizer-BioNTech o Moderna COVID-19 podría ayudar a aumentar niveles de protección para estos individuos de alto riesgo”, dijo el doctor Peter Marks, director del Centro de Evaluación e Investigación Biológica de la FDA, en un comunicado de prensa.

Los Centros para el Control y la Prevención de Enfermedades (CDC) está en proceso de actualizar su página de COVID con las nuevas recomendaciones. Mientras los casos de COVID causados por la

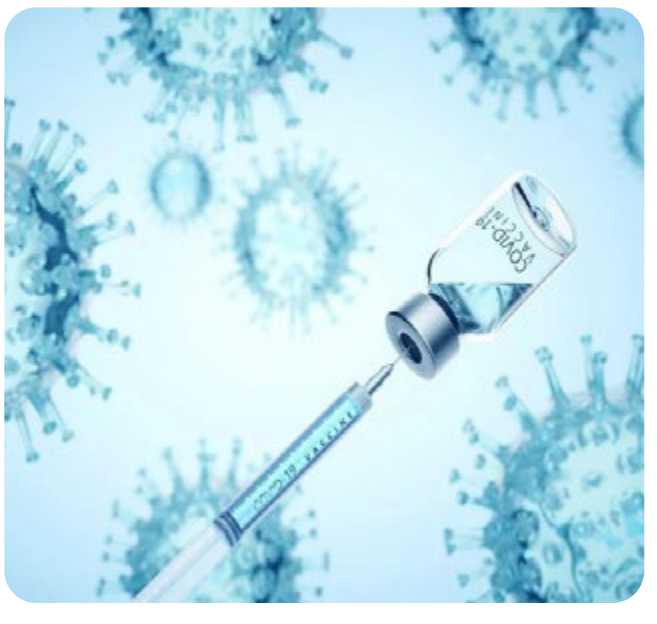

variante ómicron siguen bajando en el mundo, su sucesora, BA.2 avanza: es 30% más contagiosa y se disemina más rápido. Ya es la variante dominante en Sudáfrica y en otros países.
En los Estados Unidos representa hasta la fecha el 3.9% de los casos, según los Centros para el Control y la Prevención de Enfermedades (CDC).

Se está investigando el potencial de las vacunas y de los tratamientos actuales contra COVID para neutralizar a BA.2

Una investigación en Japón comprobó que BA.2 puede causar formas graves de COVID, como las primeras variantes que circularon por el mundo.

Esta nueva variante tiene muchas más mutaciones genéticas que las primeras.
Expertos dicen que la vacunación sigue siendo la principal forma de enfrentar ésta y otras variantes porque protege a la persona de una forma grave de COVID y de la muerte. Y también a toda la comunidad.

Foo Fighters cancela su gira por la muerte del batería Taylor Hawkins

La banda Foo Fighters anunció este martes la cancelación "con gran tristeza" del resto de fechas de su gira para "llorar" la repentina muerte de su batería Taylor Hawkins.

"Con gran tristeza, Foo Fighters confirma la cancelación de las próximas fechas de la gira tras la inesperada pérdida de nuestro hermano Taylor Hawkins", expresó en redes sociales el grupo de rock estadounidense.
A sus 50 años, Hawkins falleció el viernes pasado en un hotel de Bogotá (Colombia), donde se hospedaba junto al resto de integrantes de Foo Fighters antes de actuar en el Festival Estéreo Picnic, celebrado en la capital colombiana.
"Nos tomaremos un tiempo para llorar, sanar, acercarnos a nuestros seres queridos y apreciar toda la música y los recuerdos que tenemos juntos", concluye el comunicado que despeja cualquier tipo de dudas acerca de si el 'tour' continuaría o no.
La banda tenía previsto clausurar el Festival Estéreo Picnic con su actuación este viernes, pero poco antes de subir al escenario, responsables de la organización anunciaron la noticia y pidieron un minuto de silencio en homenaje al batería, que fue respetado por un público conmocionado.
Foo Fighters estaba de gira en Latinoamérica, donde había hecho disfrutar al público de festivales tan reconocidos como el Lollapalooza en Chile y en Argentina.

El Grupo de Puebla propone un nuevo modelo de desarrollo para Latinoamérica

El Grupo de Puebla, foro que reúne a emblemáticos líderes de los partidos progresistas de 16 países de Latinoamérica y de España, propuso este martes en Río de Janeiro un nuevo modelo de desarrollo que permita a América Latina avanzar con equidad tras la tragedia provocada por la pandemia de la covid.

El modelo viene siendo discutido por los miembros del Grupo de Puebla desde hace algunos meses y algunos de sus principios fueron presentados en esta ciudad brasileña por el expresidente del Gobierno español José Luis Rodríguez Zapatero y por los exmandatarios Dilma Rousseff (Brasil) y Ernesto Samper (Colombia).

El llamado modelo de desarrollo solidario, según sus expositores, exige políticas para generar valor para la producción de la región, para que no se limite tan sólo a la exportación de materias primas; superar las históricas desigualdades de América Latina y promover una transición ecológica.
Igualmente prevé la adopción de una política de imposición fiscal progresiva de la renta, que incluya el impuesto a las grandes fortunas y que exonere a los más pobres, y la adopción de herramientas de protección social, para garantizar la renta de los más vulnerables, incluyendo un salario mínimo digno.

Number of Ukraine refugees passes worst-case U.N. estimate

MEDYKA, Poland (AP) — The number of people who have fled Ukraine since Russian troops invaded has surpassed 4 million, the United Nations reported Wednesday as shelling continued in places where Moscow had vowed to ease its military operations.

"I do not know if we can still believe the Russians," refugee Nikolay Nazarov, 23, said as he crossed Ukraine's border into Poland with his wheelchair-bound father.

Despite Russia's announcement during talks on Tuesday that its forces would ease their assault near Ukraine's capital, Kyiv, and elsewhere, Nazarov said he expects "more escalation" in the country's east, including the city he and his father fled.

"That is why we cannot go back to Kharkiv," he said. "We are afraid of a new phase of war in eastern Ukraine."

Nazarov, like others interviewed by The Associated Press at the Polish border with Ukraine, echoed the opinion of Ukrainian President Volodymyr Zelenskyy. In his nightly video address, Zelenskyy said that given what was happening on the ground, there was no reason to believe Russia's statement about reducing military activity near Kyiv and in Chernihiv, a besieged northern city.

DOVER THERAPIES
&
NAILS CENTRE

Grand Opening
April 22,2022 at 10:00am
40% Off from AprIL 22 until May 06

REGISTERED
MASSAGE
THERAPIST

Business hours: Mon-Friday 9:00am-8:00pm
Sat-Sun 10:00am 6:00pm
Gift Certificates Available

We are Open :
Monday to Friday from 9:00am to 8:00pm
Saturday & Sunday 10:00am to 6:00pm

MASSAGE THERAPY

We do Nails too:
✓ Mani-Pedi
✓ Acrylics/Solar Nails
✓ UV Gel
✓ Waxing
✓ Tinting Color
✓ Facial

288 Dover Ridge Close SE Calgary, Alberta T2B2C3
Appointments by phone 587-429-5668
dovertherapiesnailscentre@gmail.com

Photogallery Fotogaleria

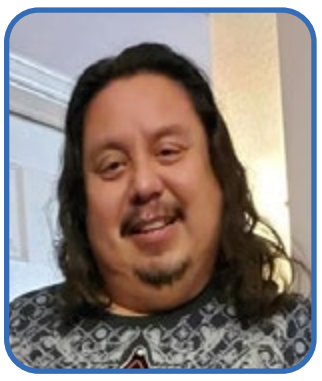
Carlos Siles

Sandra Aguilar

Andres Mercado

Celinda Aravena

Dolly Castillo

Fausto VidalPrado

Hanny Llorca

Hermo Moreno

Lili Prado

Martha Claros

Asa Butterfield

Pedro Pascal

Eddie Murphy

Robert Downey Jr.

Patricia Arquette

Jackie Chan

Russell Crowe

Paul Rudd

Futbolistas y ONU crean campaña #FutbolxUcrania, buscan conseguir fondos para refugiados

Seis futbolistas, tres de ellos antiguos refugiados, se han unido a una campaña de ACNUR y el Programa Mundial de Alimentos para tratar conseguir fondos con los que ayudar a los refugiados y desplazados de Ucrania.

El llamamiento #FutbolxUcrania llega en un momento en el que casi un cuarto de la población de Ucrania —más de 10 millones de personas— se ha visto forzada a huir de sus hogares.

Unos 3,9 millones de refugiados han salido del país, lo que la convierte en la crisis de refugiados de más rápido crecimiento desde la Segunda Guerra Mundial. Tres de los futbolistas que participan en la campaña fueron refugiados: la estrella del Bayern de Munich, Alphonso Davies. El centrocampista del Borussia Dortmund, Mahmoud Dahoud. Y el portero del Everton FC, Asmir Begovic.

A ellos se han sumado la lateral derecha del equipo femenino del Manchester City, Lucy Bronze. Ada Hegerberg del equipo femenino del Lyon. Y el centrocampista español del Manchester United, Juan Mata.

El legado de Celia Cruz

Un homenaje al legado de Celia Cruz y al recuerdo de la mítica cantante cubana Freddy conforman parte de Micromusicales, la nueva temporada que Microteatro Miami presenta en los contenedores del Centro Cultural Español hasta el próximo 23 de abril con funciones todos los viernes y sábados de 8 a 11 p.m.

Yo viviré, escrita y dirigida por Yerandy Basart Ramos, cuenta la historia de un transformista habanero que escapa de la isla de polizón, llevando como único equipaje una peluca, unas gafas y la bendición de la Guarachera de Cuba en su viaje a la libertad.

“Desde muchos años antes de su muerte Celia se convirtió en un símbolo de cubanía y libertad. Su música quedó para siempre en el corazón del público que la adoró desde sus primeros éxitos. Ella es un ícono para todos aquellos cubanos que deciden abandonar su patria”, expresó a el Nuevo Herald Yesler de la Cruz, quien asume el protagónico del unipersonal.

Inuit leader says Vatican Museums open to repatriating Indigenous artifacts

Norman Yakeleya, whose traditional last name is Yakeula, is a residential school survivor who would like to see the objects in the Vatican collection of Indigenous artifacts returned to the communities they came from. They can make plastic models if they want, but give us the real thing, he said. Norman Yakeleya, whose traditional last name is Yakeula, is a residential school survivor who would like to see the objects in the Vatican’s collection of Indigenous artifacts returned to the communities they came from. ‘They can make plastic models if they want, but give us the real thing,’ he said.

Many of the Indigenous delegates meeting the Pope this week finished a private tour of the Vatican Museums yesterday disappointed, but the leader of the Inuit delegation says he was told by the curator of the Ethnological Museum that the Vatican is open to returning precious cultural belongings it has in its possession.

Natan Obed, president of the Inuit Tapiriit Kanatami (ITK), met with Father Nicola Mapelli for a couple of hours at Obed’s request after touring the museums, including the Sistine Chapel and some of the Indigenous cultural items from Canada in a new Anima Mundi exhibit that is not open to the public yet.
“The curator was quite open to any scenario that we proposed, including repatriation,” Obed said.

Russia threatens to stop supplying gas

Russia has told “unfriendly” foreign countries they must start paying for gas in roubles or it will cut supplies.

Vladimir Putin has signed a decree stating buyers “must open rouble accounts in Russian banks” from Friday.

“Nobody sells us anything for free, and we are not going to do charity either - that is, existing contracts will be stopped,” the Russia president said.

Mr Putin’s demand is being seen as an attempt to boost the rouble, which has been hit by Western sanctions.

Western companies and governments have rejected Russia’s demands to pay for gas in roubles as a breach of existing contracts, which are set in euros or US dollars.

Since Russia invaded Ukraine, Western nations have issued economic and trading sanctions on Russia, but the European Union has not placed bans on oil or gas, unlike the US and Canada, as its member nations rely heavily on it.

The EU gets about 40% of its gas and 30% of its oil from Russia, and has no easy substitutes if supplies are disrupted. Meanwhile, Russia currently gets €400m (£340m) per day from gas sales to the bloc and it has no way of rerouting this supply to other markets.

Germany and Austria take step towards gas rationing

Russia to allow unauthorised imports from West

Mr Putin said the switch to roubles was meant to strengthen Russia’s sovereignty, and it would stick to its obligations on all contracts, if Western nations obliged.

Germany said the change announced by Mr Putin amounted to “blackmail”.

At a news conference, German Economy Minister Robert Habeck said he had not yet seen the new decree signed by Mr Putin.

Sabias que? DID YOU KNOW ?

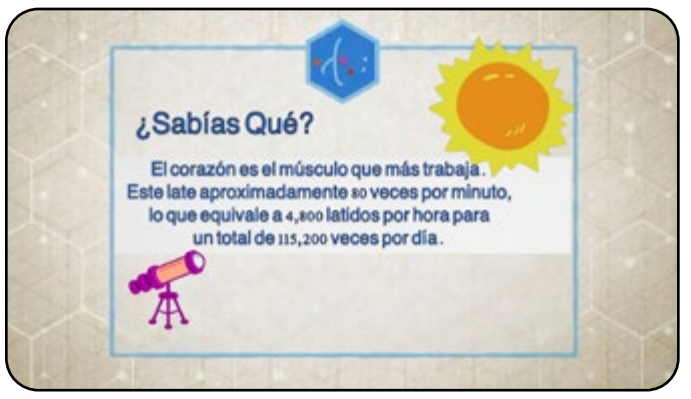

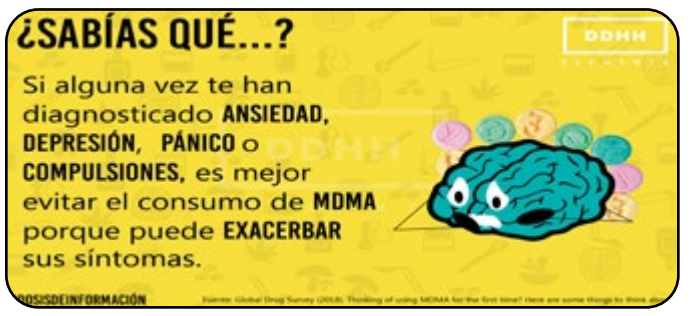

Horóscopo

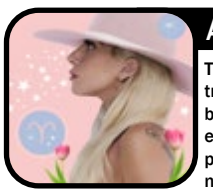

ARIES MAR 21 - ABR 20

Tienes hoy un montón de cosas que resolver en el trabajo, has de alcanzar a todo. Sé puntual, ya sabes que a veces se te pegan las sábanas pero hoy es especialmente importante que llegues pronto porque tienes por delante un desafío importante y necesitas tiempo para hacer frente a todo.

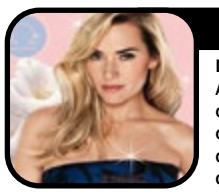

LIBRA SEP 23 - OCT 20

Libra, que tu pareja es excesivamente exigente. A diario quiere muchas cosas aunque quizá no te corresponda en la misma medida. Una de estas cosas es que valora mucho que te anticipes a sus deseos porque lo toma como una demostración de lo compenetrados que estáis.

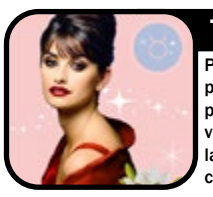

TAURO ABR 1 - MAY 21

Puedes sentirte hoy satisfecha por los objetivos profesionales que has alcanzado, Tauro. Quizá te parezca que no son tantos pero si te paras a pensar verás que de un tiempo a esta parte te van saliendo las cosas redondas a diario. Aprovecha y celébralo con tu pareja y tus amigos.

ESCORPIO OCT 21 - NOV 22

Desde primera hora de la mañana hoy, Escorpio, haz un ejercicio de autoestima y autoconfianza. Acude al trabajo bien mentalizada de que tienes talento y capacidad para hacer frente a diario a lo que venga.

GEMINIS MAYO 22 - JUNIO 21

Para ti las redes sociales son trascendentales, Géminis, pero ahora quizá te estés pasando porque parece que no existe nada más a diario para ti. Es posible que hayas tenido algún malentendido con una persona por estas comunicaciones virtuales. Modérate un poco y no te obsesiones con las pantallas.

SAGITARIO NOV 23 - DIC 21

Para ti, Sagitario, las redes sociales a diario son trascendentales y, sin quitarles importancia, en tu caso te puedes estar pasando. Es posible que hayas tenido algún malentendido con una persona por estas comunicaciones virtuales.

CANCER JUN 22 - JUL 22

Cuando hablas en confianza con algunas personas, Cáncer, y les manifiestas que no estás del todo satisfecha con lo que tienes o lo que estás haciendo a diario en tu vida laboral, los demás suelen darte todo tipo de consejos y todavía te lían más. Hoy has de ser siempre consciente de que únicamente tú eres la responsable de tus actos.

CAPRICORNIO DIC 22 - ENE 21

En el trabajo necesitas crearte a diario un ambiente favorable, Capricornio, porque en los últimos tiempos no has estado muy colaboradora y hoy tus colegas quizá te miren con recelo. Sé cordial y haz piña con ellos, con la mejor de tus sonrisas.

LEO JULIO 23 - AGOSTO 22

Estás teniendo una racha de aciertos en tu vida profesional, Leo. Te falta cuadrar un poco cuestiones como la puntualidad y la organización de diario para que todo te salga perfecto. Pero aún con esos pequeños fallos has conseguido muchas cosas.

ACUARIO ENE 22 - FEB 20

Hoy, Acuario, entrégate por completo cuando estés en el trabajo, evita las distracciones y busca la perfección en lo que hagas. Recuerda que el esfuerzo siempre tiene su recompensa pero que la falta de responsabilidad a diario se paga muy cara.

VIRGO AGO 23 - SEP 2

Tu temor a equivocarte, Virgo, te conduce a diario por caminos que no llevan a ninguna parte. Es decir, que no te dan satisfacciones ni te hacen feliz. Hoy hazte el propósito de que cuando tengas que tomar una decisión, ante todo escucha lo que te dice tu intuición, presta atención a tu voz interior y empieza a elegir más positivamente.

PISCIS FEB 21 - MAR 20

Hoy quizá no te sientes en tu mejor momento, Piscis. Tienes dudas porque piensas que todo lo que te propones a diario no tiene muchas opciones de éxito y te frenas las ganas de poner en marcha algunos proyectos o ideas. Esto se aparta mucho de la realidad.

74 Ravenswynd Rise SE Airdrie, AB T4A 0J9

LP: $459,900.00 MLS: A1196092

RESIDENCIAL SINGLE HOME WITH DOUBLE GARAGE

This Beautiful Broadview built home, detached two story home, main floor features 9"ceilings,1893 SQ,FT of living space, just painted, new floor vinyl, large great room with large great room with gas fireplaces, nice kitchen bright with new lights, new corners , kitchen and dining room, new granite countertops with eating bar, nice stainless steel , upstairs laundry room, appliances, good size dining room, total 4 bedrooms,3 1/2 baths, included , a 4 pcs ensuite bath in the master bedroom with nice walking -in closet, second floor laundry room, 2 extras bedrooms, and other 4 pcs bath, fully finished basement we family room, other bedroom ,other 4 pcs bath and family room, and utility room. fence, deck, nice yard, double detached garage close to shopping, bus, park, schools, pay ground, Cross Iron mall, etc. can to see your home.

VENUS ERGON
REAL ESTATE ASSOCIATE
MILION DOLLAR CLUB
DIRECTOR'S PLATINUM AWARD CLUB
PHONE, TEXT OR EMAIL:
(403) 617 2145
https://card.get-card.com/venus-ergon/
www.venus.Incomrealestate.com
E-mail: vergon@cirrealty.ca

BUYERS STOP THROWING YOUR MONEY AWAY ON RENT!

Call Venus Ergon at 403 617-2145, The realtor with over 30 years of experience in Calgary Home Marketing! Why Rent? 'Stop paying your Landlord's mortgage! If you can pay your rent, you can Own your Own Home!

Make your next rent payment your last! I can help you make the Transition from Renter to Owner smoothly. I have a list of homes for you. First Time Buyer or Better Home. New home or resale home. You and your family deserve your own home and now is the best time to start! Let VENUS ERGON make all Dreams come true!

IF YOU THINK OF SELLING YOUR HOME! CALL FOR FREE EVALUATION OF YOUR HOME!

PHONE, TEXT OR EMAIL:

(403) 617 2145

CIR REALTY.

MLS

VENUS ERGON
REAL ESTATE ASSOCIATE
MILION DOLLAR CLUB
DIRECTOR'S PLATINUM AWARD CLUB

https://card.get-card.com/venus-ergon/
www.venus.Incomrealestate.com

www.venus.Incomrealestate.com E-mail: vergon@cirrealty.ca